2021 ジュニア・シッピング・ジャーナリスト賞

船や港の新聞 大募集！

2020年度 優秀賞受賞作品
「淡海の船新聞」
武蔵野市立境南小学校3年　髙橋　周

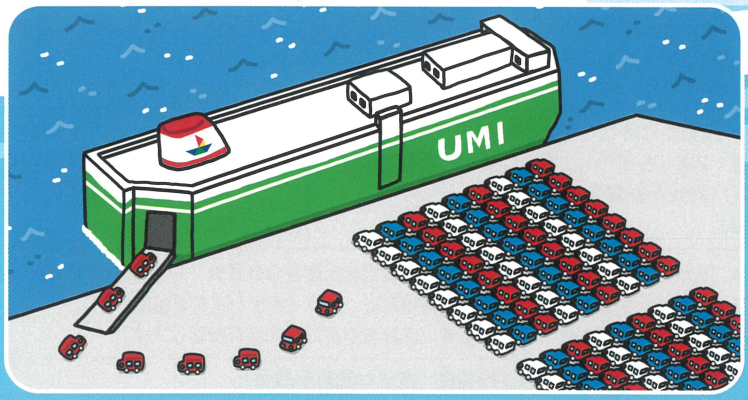

社会科で、
船をつかって、
外国に自動車を運んで
いるって勉強したな。
そのことを学習新聞に
まとめてみようかな？

この前、
乗った船のこと、
もっと調べて
みようかな？

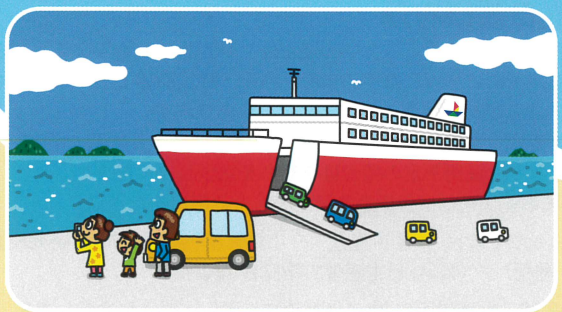

応募者全員に
参加賞をプレゼント！

募集テーマは「船」や「港」のこと

調べてみて！

たとえば！

- はたらく船のこと（船はどんな仕事で使われている？）
- こんなにある?! 船の種類
- 船でつながる世界の国々
- ほかの乗り物と比べた船の特徴
- わたしたちの町の港について
- 船の歴史や役割の変化
- 日本の工業をささえる船や港のこと
- わたしが乗った船のことやその時の思い出
- くらしを支える造船業
- 海で働く人の仕事
- 環境を守るための船の工夫　など

Ocean Network Express

日本船主協会

ENEOS喜入基地

応募締切
11月14日(日)
※当日消印有効

主催 公益財団法人 日本海事広報協会

後援 国土交通省、文部科学省、全国連合小学校長会、全日本中学校長会、全国高等学校長協会、全国市町村教育委員会連合会、全国新聞教育研究協議会、一般社団法人日本船主協会、一般社団法人日本造船工業会、一般社団法人日本中小型造船工業会、公益社団法人日本港湾協会、日本内航海運組合総連合会、一般社団法人日本旅客船協会、公益財団法人日本海事センター

ホームページで新聞を書くヒントや
過去の入賞作品を見ることができるよ！

https://www.kaijipr.or.jp/jsj

2021 ジュニア・シッピング・ジャーナリスト賞 募集要項

●**タイトル**　2021「ジュニア・シッピング・ジャーナリスト賞」　●**応募資格**　全国の小学生・中学生・高校生

●**募集概要**

応募部門		小学生部門	中学生・高校生部門	チャレンジ部門
対象学年		小学１～６年生	中学生・高校生	小学１・2年生
テーマ		「船」や「港」、「海事産業」にかかわること全般		
募集内容		上記のテーマに沿って ●授業で学んだことをまとめた学習新聞 ●調べたこと、夏休み等に体験したことをまとめた新聞		上記テーマに沿った新聞風な作品（絵日記や体験したことを公表するポスター）
応募のきまり	サイズ	応募作品の大きさはA4、B4、A3、八ツ切サイズのいずれか		A3サイズ以下
	枚　数	2枚まで		
	その他	1）ほかのコンクール等に入賞した作品は応募できません。（校内コンクールは可） 2）カラーでもモノクロでも構いません。 3）写真・イラスト・グラフ・漫画などを使用しても構いません。 4）手書き、パソコンなど、書き方は自由です。 5）応募の際は、所定の応募票に必要事項を必ず記入してください。 6）応募作品はオリジナルの作品に限ります。		
賞と賞品（予定）	個人賞	○国土交通大臣賞：2点（各部門1点ずつ）〔賞状と副賞を贈呈〕 ○（公財）日本海事広報協会会長賞：2点（各部門1点ずつ）〔賞状と副賞を贈呈〕 ○優秀賞：６点（各部門３点ずつ）〔賞状と副賞を贈呈〕 ○佳　作：20点程度〔賞状を贈呈〕		エクセレンス賞　20点程度〔賞状を贈呈〕
		○（一社）日本船主協会会長賞：１点〔賞状と副賞を贈呈〕 ○（一社）日本造船工業会会長賞：１点〔賞状と副賞を贈呈〕 ○（公社）日本港湾協会会長賞：1点〔賞状と副賞を贈呈〕	○日本内航海運組合総連合会会長賞：1点〔賞状と副賞を贈呈〕 ○審査委員特別賞：４点〔賞状と副賞を贈呈〕 ○参加賞：応募者全員に記念品を贈呈します。	
	団体賞	○最優秀賞：１校〔賞状と副賞を贈呈〕　○優秀賞：３校程度〔賞状と副賞を贈呈〕		

●**応募締切**　**11月14日（日）当日消印有効**

●**注意事項**
1. 応募にあたり、ほかの著作物を参考にしている場合は、参考資料として必ず明記してください。
2. 入賞作品の著作権は主催者側に帰属します。また、作品・作品制作者名・学校名は公表するとともに、入賞作品については主催者が別途展示・使用することがあります。
3. 応募作品は原則として返却しません。
4. 文化祭／学園祭などこれから使用予定の場合はコピーを送付してください。
5. 16歳未満の方は、学校の先生または保護者の同意のもとご応募ください。

●**審査委員**（敬称略）　アグネス・チャン（歌手・エッセイスト・教育学博士）／小林豊茂（全国新聞教育研究協議会 理事長）
黒川久幸（東京海洋大学　教授）／（公財）日本海事広報協会 理事長

●**発　　表**　入賞者には、審査会（2022年1月下旬予定）終了後在籍校を通して本人に通知します。

小学1・2年生は、
「小学生部門」と「チャレンジ部門」を
選択して応募することができます。

応募・お問い合わせ

2021「ジュニア・シッピング・ジャーナリスト賞」運営事務局
〒104-0032　東京都中央区八丁堀3丁目17-6　群成舎八丁堀ビル6階（株）プラスエム内
電話：03（6222）5250　FAX：03（6222）4823　e-mail：jr-shipping@plus-m.co.jp

※応募する際は、応募票を添付してください。（作品裏面に貼付けてもかまいません）

【個人情報の取り扱いについて】
応募者の個人情報は応募に関する結果連絡、主催者ホームページ等での入賞発表、賞品の発送等、本事業実施の目的のみに利用いたします。
個人情報は、法律に基づく命令等を除いて、上記以外の利用、提供はしません。
応募者の個人情報は、主催者が「ジュニア・シッピング・ジャーナリスト賞」運営事務局に委託を行い取得いたします。

〈キリトリ〉

2021 ジュニア・シッピング・ジャーナリスト賞　応募票

応募部門	小学生部門　／　中学生・高校生部門　／　チャレンジ部門		
作品名			
氏　名（ふりがな）	※グループの場合は、代表者氏名と人数を記入	学　年	年
学校名（ふりがな）		担当先生名	
連絡先（電話番号）		E-mail	

【学校・クラス単位でご応募いただける先生へ】
応募票1枚に応募部門・学年・学校名・担当先生名・連絡先と下記応募作品数を記入し、応募してください。（作品ごとに応募票をつける必要はありません）
応募作品数 ⇨（　　）点　※各作品に氏名、学校名、学年の記入があることをご確認ください。